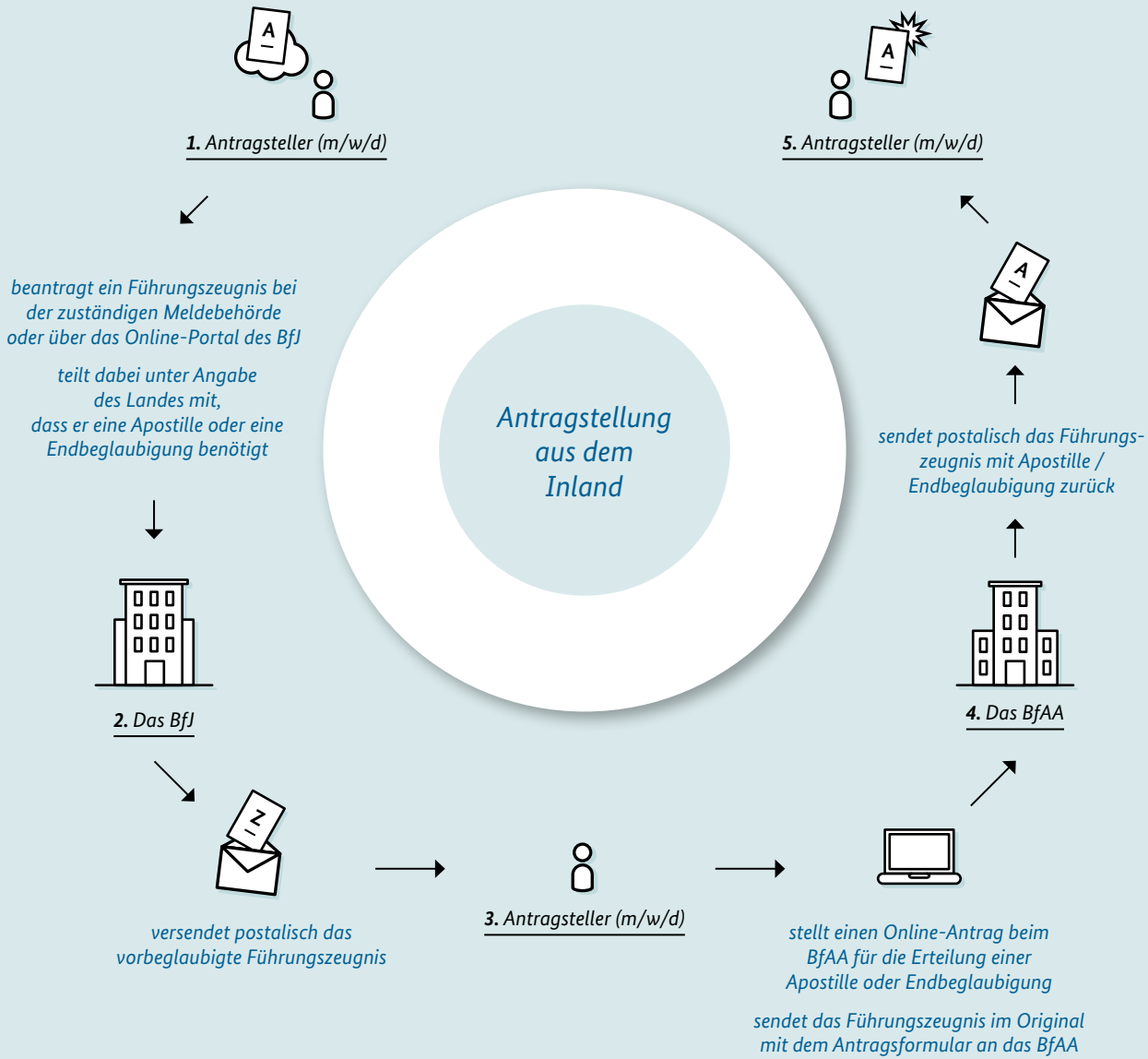Verfahren für die Apostillierung von Führungszeugnissen:
Antragstellung aus dem Inland